

2.2.1.3. MAPA DE VEGETACIÓN:

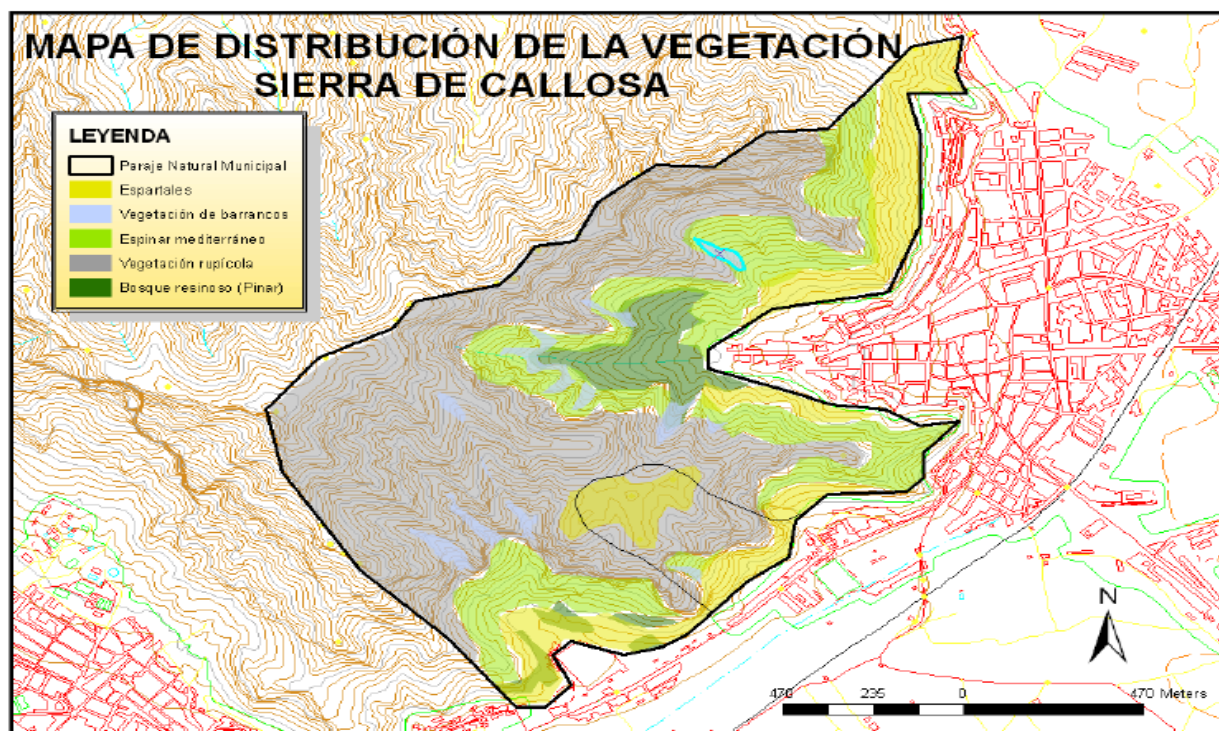

2.2.1.4. VALORACIÓN DEL ESTADO DE CONSERVACIÓN DE LA VEGETACIÓN.

En líneas generales, el estado de conservación de la zona propuesta es excelente debido a la presencia de comunidades vegetales clímax, como es el caso del cornical y la vegetación de roquedos. Esto se ve favorecido por la práctica ausencia de alteraciones antrópicas.

Las escasas alteraciones de origen natural se limitan a la pérdida de suelo por riadas y no se tienen datos de alteraciones por incendio.

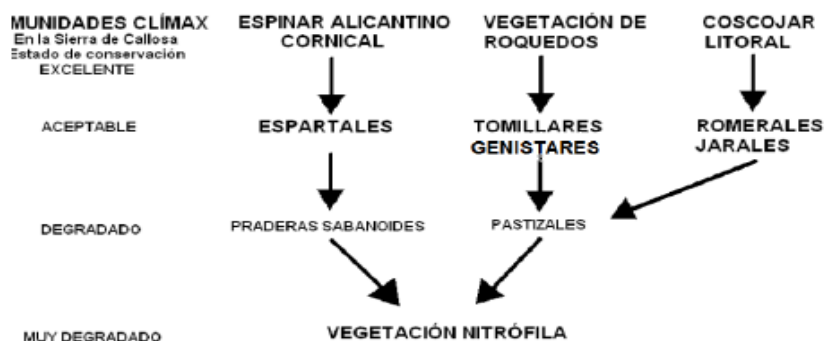

Sucesión ecológica: secuencia sustitutiva de unas comunidades vegetales por otras progresivamente más complejas, ricas y estables.
Asociación: que expresa la composición florística general de un conjunto de comunidades vegetales homogéneas estrechamente relacionadas con una determinada región.